

Allgemeine Informationen Landpartie Festung Ehrenbreitstein
06. – 08.08.2021

Ort	Festung Ehrenbreitstein, 56077 Koblenz		
Öffnungszeiten	Freitag	Samstag	Sonntag
	06.08.2021	07.08.2021	08.08.2021
	10:00 – 19:00 Uhr	10:00 – 19:00 Uhr	10:00 – 18:00 Uhr
Marktausweise	Aussteller und Mitarbeiter erhalten am Eingang des Veranstaltungsgeländes Marktausweise. Dies erleichtert die Zugangskontrolle bei zwischenzeitlichem Verlassen des Geländes.		
Aufbau	Mittwoch	Donnerstag	
	04.08.2021	05.08.2021	
	ab 12:00 Uhr	ab 08:00 Uhr	
	Die Pagoden sind ab Mittwoch 12:00 Uhr bezugsfähig. Das Eintreffen zum Aufbau ist bis 19:00 Uhr möglich.		
Abbau	Sonntag	Montag	
	08.08.2021	09.08.2021	
	ab 18:30 Uhr	ab 08:00 Uhr	
	Die Pagoden müssen am Montag bis 10:00 Uhr leergeräumt sein.		
Warenverkauf	Genehmigt ist der Verkauf von Waren gemäß Ihrer Bewerbung, sofern Ihnen hierzu keine Einschränkungen mitgeteilt wurden.		
Verkauf von Getränken und Nahrungsmitteln	Der Verkauf von Getränken und Nahrungsmitteln ist im Rahmen der gesetzlichen Bestimmungen gestattet, die notwendigen behördlichen Genehmigungen sind vom Aussteller einzuholen.		
Bewachung	Das Veranstaltungsgelände wird außerhalb der Aufbau- und Öffnungszeiten durch einen Mitarbeiter eines Bewachungsunternehmens überwacht. Hieraus leiten sich keine Ansprüche im Falle von Verlust oder Beschädigung ab.		
Haftung Mietartikel	Für Mietartikel haftet der Aussteller bei Beschädigung oder Verlust direkt gegenüber dem Vermieter.		
Versicherung	Der Veranstalter ist durch eine Veranstalterhaftpflicht abgesichert, er haftet nicht für vom Aussteller eingebrachte Waren und Gegenstände.		
GEMA	Die Benutzung von Tonwiedergabegeräten ist grundsätzlich nicht gestattet. Bei Genehmigung ist der Aussteller verpflichtet, die Gebühren für die öffentliche Aufführung zu tragen.		
Stromanschluss inkl. Verbrauch	Lichtstrom (Schuko) ab Verteiler	netto	pauschal € 70,--
	Starkstrom (16/32/63 Amp.) ab Verteiler	netto	pauschal € 120,--
	Sämtliche Kabel und Steckdosen müssen das Gütesiegel GS für geprüfte Sicherheit tragen und für den Außenbereich geeignet sein.		
Wasseranschluss inkl. Verbrauch	ab Standrohr ¾ Zoll	netto	pauschal € 50,--

Anlieferungsmöglichkeiten Greiffenklusstraße / Feldtor

PKW ✓	PKW-Anhänger ✓	3,5 t ✓ „Sprinter“ mit Hochdach	7,5 t
-------	----------------	------------------------------------	------------------

BEACHTEN SIE DIE FOLGSEITE!

Anlieferung nur morgens bis 9:00 Uhr!

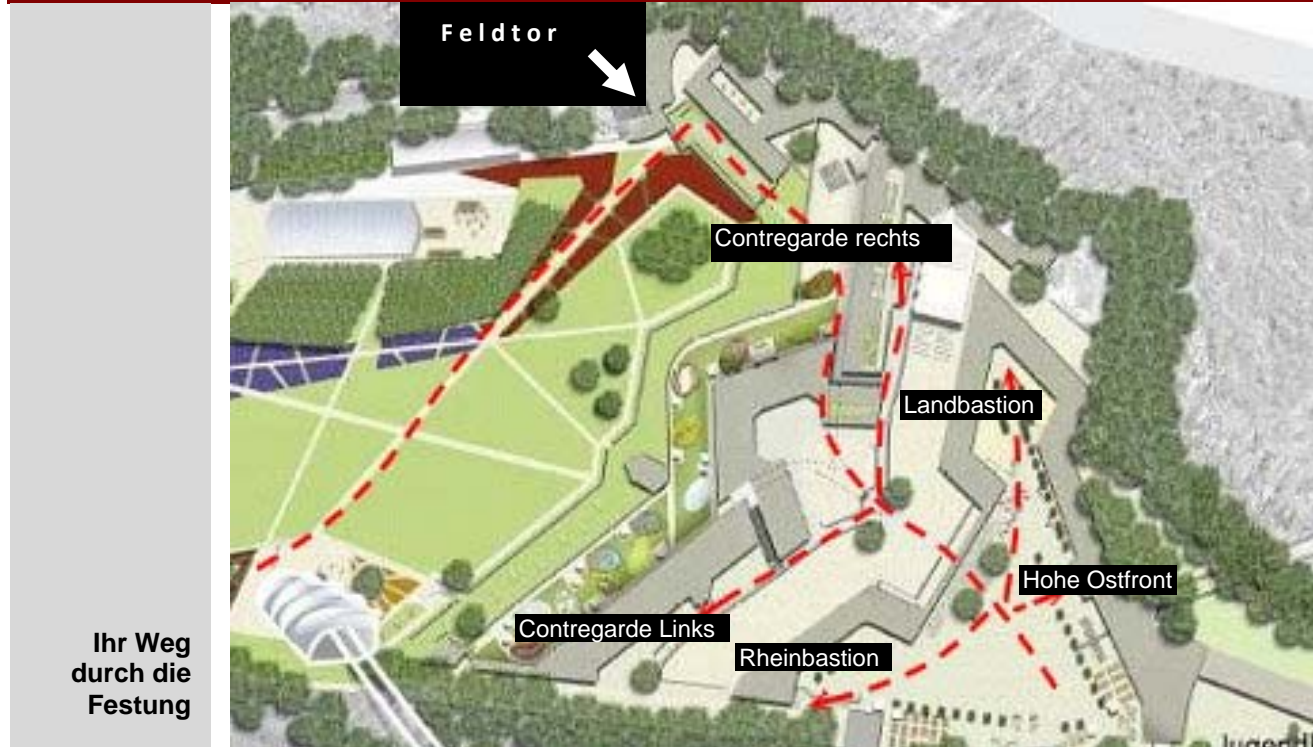

Niedrigste Tordurchfahrt

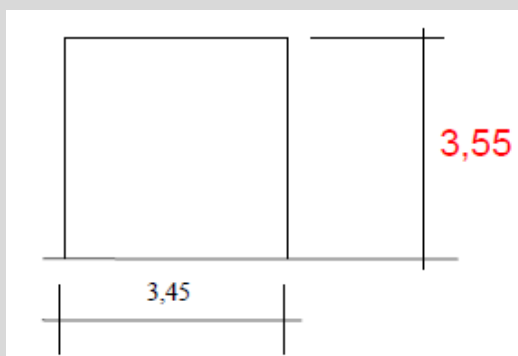

Gekrümmter Tunnel!

Schmalste Tordurchfahrt

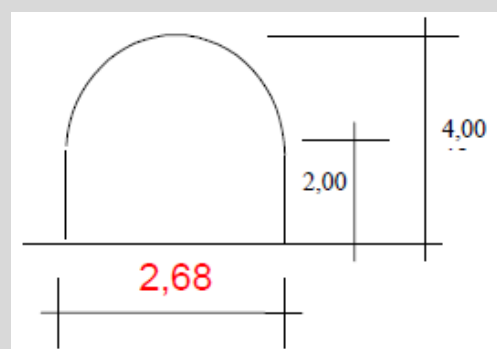

Gekrümmter Tunnel!

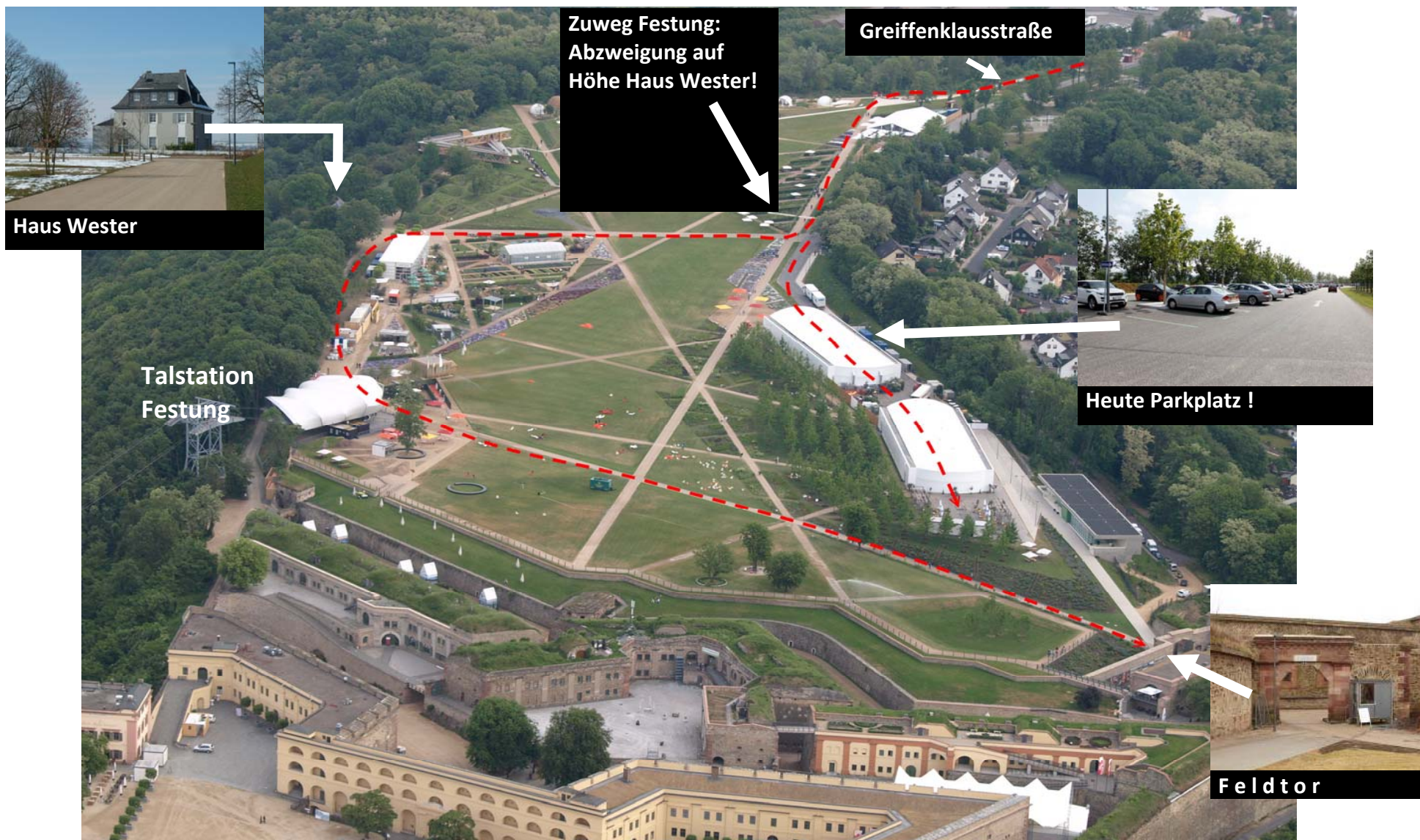

Anlieferungsmöglichkeiten Rheintor

PKW ✓

PKW-Anhänger ✓

3,5 t ✓
„Sprinter“ mit Hochdach

7,5 t ✗

Anfahrt

Über die Greifenklaustraße kommend, biegen Sie direkt nach dem Kinderspielplatz recht ab und fahren unmittelbar VOR der Villa den Feldweg links herunter bis Sie an das Rheintor gelangen (unter der Seilbahn herfahren).

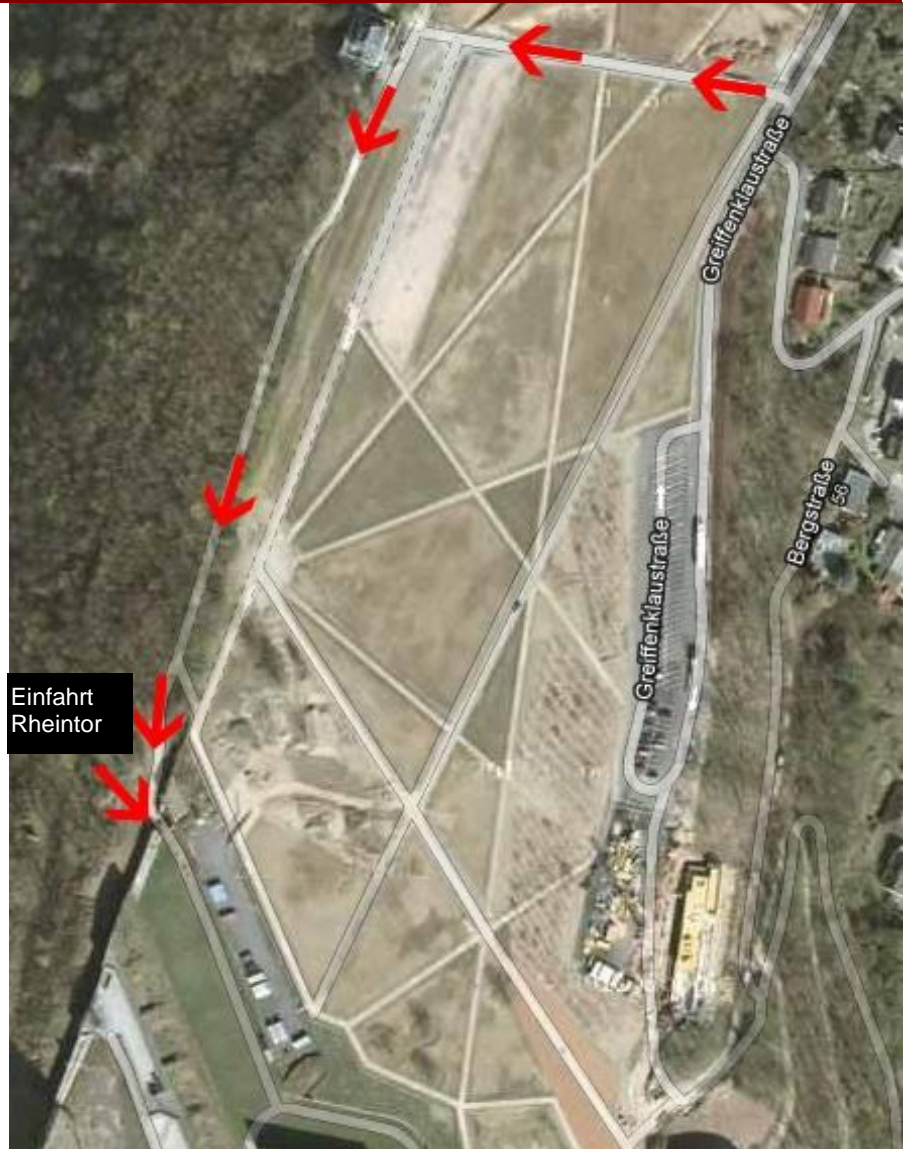

Bitte beachten Sie, dass im Bereich des Tores ein leichter Anstieg ist!

Deshalb sollte genug Spielraum gelassen werden um das Tor passieren zu können.

Das Rheintor

Niedrigste Tordurchfahrt

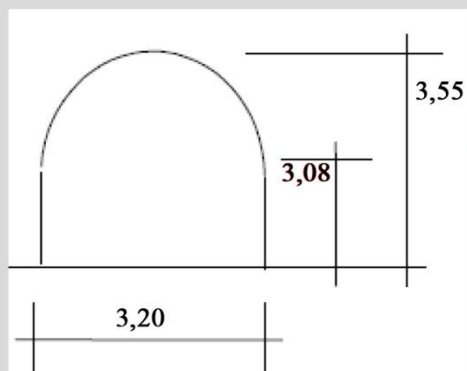

Gekrümmter Tunnel!

